

VUITENA SETMANA DE CONFINAMENT

Benvolguts i benvolgudes
alumnes i famílies.

El confinament:

**SEGUEIX VIGENT COM A
MÍNIM FINS AL 24 DE
MAIG.**

Mantindrem aquesta via de
comunicació mentre estigui vigent
l'estat d'alarma.
Confiem que sigui útil a tots i
totes.

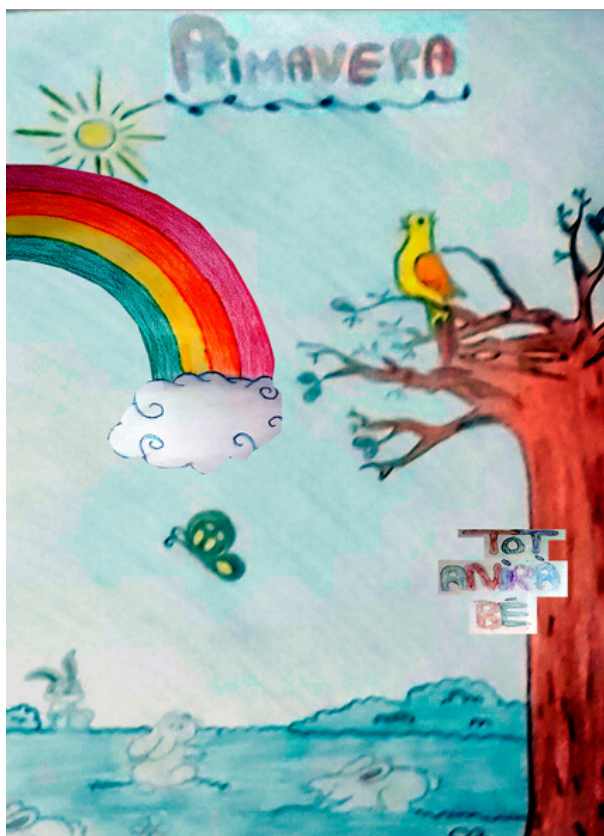

Ruhma Sehar (2n d'ESO C)

**NOVETAT
PREINSCRIPCIÓ
TELEMÀTICA
ESO**



*Davant l'aparició de notícies,
diverses i sovint contradictòries,
sobre l'evolució de l'estat d'alarma,
us recordem que us informem
puntualment de les novetats que
afecten l'Institut Pedraforca*

**AL WEB I AL NOSTRE
INSTAGRAM**

**US MANTINDREM
INFORMATS!!**

PREINSCRIPCIÓ DE L'ESO

Telemàticament, del dimecres 13 al divendres 22 de maig.

El resguard generat en finalitzar la preinscripció l'heu d'enviar a:

inspedraforca.secretaria@gmail.com

Presencialment, amb cita prèvia, del dimarts 19 al divendres 22 de maig.

Consulteu el web per demanar cita prèvia.
Hauríeu de portar mascareta i guants.

La matrícula de l'ESO per al curs 2020-21 tindrà lloc entre el dilluns 13 i el divendres 17 de juliol



Lisbeth Pico (3r d'ESO D)

ELS CICLES COMENÇARAN SÍNTESI O PROJECTE

El proper dia 14 de maig molts dels nostres alumnes finalitzaran les matèries anuals i el **15 de maig començaran el crèdit/mòdul de síntesi o projecte.**

Concretament són 8 grups:

- CFGM de Cures auxiliars d'infermeria (5 grups)
- Segon de CFGS de Dietètica
- Segon de CFGS de Documentació i Administració Sanitària
- Segon de CFGS de Laboratori Clínic i Biomèdic.

L'evolució de la crisi sanitària generada pel COVID-19 podria causar la modificació de les dates de preinscripció previstes inicialment per als ensenyaments postobligatoris:

PREINSCRIPCIONS POST-OBLIGATÒRIA

Batxillerat:

Del dimecres 27 de maig al dimecres 3 de juny.

Cicles formatius de grau mitjà:

De dimarts 2 al dilluns 8 de juny.

Cicles formatius de grau superior:

Del dimecres 10 al dimecres 17 de juny

Si voleu conèixer les recomanacions per a la pràctica esportiva en aquesta fase 0, en què ens trobem, entreu a la web de la Secretaria General de l'Esport i de l'Activitat Física:

esport.gencat.cat

"FEM ACTIVITAT FÍSICA SALUDABLE AMB SENY, RESPECTE I RESPONSABILITAT".

2 de maig de 2020
FASE 0

Sortida a l'exterior
per fer **activitat física**

- Quan es pot sortir?
- On podem anar?
- Qui pot sortir?
- Quines activitats es recomanen?
- Què es pot fer?
- Què no es pot fer?

Pla de desconfinament de l'esport català



Jennifer Solano (3r d'ESO A)

CONCURS L'H DE JOVES EMPRENEDORS I EMPRENEDORES DE PROJECTES EMPRESARIALS: CANCELAT

Després de 15 anys ininterromputs de la celebració d'aquest Concurs, **la situació de greu excepcionalitat** que estem vivint aquests dies, ha obligat als responsables de l'ajuntament de l'Hospitalet a prendre la **decisió de cancel·lar la present edició**.

Mantenen, però, el compromís de reprendre la convocatòria el proper curs.

JUEVES 14 - 18h
DIRECTO
EN @SOMOSFPDUAL

ANI MOLERO
IMAGEN PERSONAL Y FP DUAL

Sector FP Dual
Fundación Bertelsmann
L3

**INSTITUT
PEDRA
FORÇA**

+40 ANYS

**formant persones i nous professionals
a l'Hospitalet**

